MTSV v. 1860 HOHENWESTEDT

Fußball
Bezirksoberliga-West S-H

45

Berichte und Tabellen
Saison 2006/2007

Herausgeber: Förderkreis des MTSV (Mario Oehlmann)
Redaktion: Christian Gieseler

oe
Meisterbetrieb

Ofen- und Fliesenfachgeschäft
Dieter Oehlmann
Fliesenlegermeister und Ofensetzer
„Offizieller Systemhandwerker" für
Terrassen- und Balkon-Sanierungsarbeiten

- Ausführung sämtlicher Fliesenarbeiten
- Aufsetzarbeiten: Kamine + Kachelöfen
- Lieferung: Kamine, Öfen, Herde, Ölöfen usw.
- Instandsetzungsarbeiten aller Ofentypen

Hohenwestedt · Barmstraße 1
Tel. 0 48 71 - 5 14 · Fax 0 48 71 - 32 60 · Mobil 0171 - 7 11 04 08

Schlüter Systems

Hohenwestedt-AKTUELL
Redaktion - Anzeigen - Gestaltung - Druck
☎ 0 48 71 / 7 62 88 88
Kieler Straße 36 · 24594 Hohenwestedt · Fax 7 62 88 86 · e-mail: hwst-aktuell@gmx.de

DTP & SATZ
Druckservice
Silke Golditz · Tel. (0 48 75) 90 29 13 · Fax 90 29 14
e-mail: Goldimittz@t-online.de
Flyer
Visitenkarten
Geschäftspapiere
Vereinszeitungen
Broschüren
und vieles mehr...

Friedrichsorter Str. 14
24159 Kiel
Tel. 04 31 / 39 24 53
www.sportpoint-friedrichsort.de
Mail: sportpoint-friedrichsort@t-online.de
Sport Point Friedrichsort
Das T-Shirt
zum Spiel, zum Training
oder einfach nur so
(mit Vereinsname, Spieler-Nr. u. -name)
inkl. Beflockung
ab 10 Stck. nur
7,80 €
pro Stck.
... oder als
Sweat-Shirt
ab 10 Stck. nur
17,90 €
pro Stck.
FRUIT OF THE LOOM

MTSV HOHENWESTEDT

Bezirksoberliga – West Saison 2006 / 2007

Liebe Fußballfreunde !

Zu der heutigen Flutlichtpartie und dem gleichzeitig letzten Heimspiel des **MTSV** möchten wir Sie, liebe Zuschauer und unseren heutigen Gast aus **Tellingstedt** recht herzlich auf **Wilhelmshöhe** begrüßen.

Mit dem **3:0** am vergangenen Wochenende gegen **St.Michaelisdonn**, das auch hätte höher ausfallen können, hat man hoffentlich wieder genug Selbstvertrauen getankt, um die zwei noch ausstehenden Punktspiele in der Saison 06/07 siegreich zu gestalten. Nicht nur für unsere Zuschauer und Fans wollen wir das nach zuletzt schlechteren Leistungen dringend umsetzen, sondern auch weil uns der **VfR Horst** weiterhin im Kampf um Platz 2 im Nacken sitzt. Würde die Saison jetzt beendet sein, hätte man nur aufgrund des besseren Torverhältnisses die Nase vorn. Den hart erarbeiteten Vorsprung über die Saison gesehen hat man leichtfertig verspielt und muss nun noch einmal alles geben, um das vorgegebene Ziel zu erreichen.

Der Kader verändert sich gegenüber der letzten Partie nur geringfügig. **Dennis Jera** hat seine Zerrung auskuriert und wird seinen Stammplatz in der Mannschaft wieder einnehmen und **Lars Butenschön**, der zur Zeit nicht trainieren kann, wird spieltüchtig bandagiert.

Den so gut wie sicheren Klassenerhalt wird unsere **Reserve** am morgigen Samstag ab **14:00 Uhr** mit einem Dreier gegen die **TS Schenefeld** im **Stadion in Hohenwestedt** einfahren und den Aufwärtstrend bestätigen. Dabei werden sie von **Christian Obermann** aus der **Ersten** unterstützt, der noch einmal gegen seinen alten Verein mitwirken möchte.

Ein letztes Mal in dieser Runde wünschen wir uns **zwei Siege** und viele Tore für unsere **Grünen ! ! !**

Ihre Redaktion

modern: persönlich!

Ihre Volksbank Raiffeisenbank in Hohenwestedt hat viele Gesichter

Kompetenz vor Ort - mit Menschen für Menschen

Wir machen den Weg frei

www.vbrb-itzehoe.de
info@vbrb-itzehoe.de

Volksbank Raiffeisenbank Itzehoe

Bezirksoberliga-West Saison 2006/2007

29 . Spieltag

Stand : 11.05.2007

Nr.	Verein	Sp	g	u	v	Pkt.	Tore			Diff
1	Itzehoer SV I	28	25	3	0	78	95	:	15	80
2	MTSV Hohenwestedt I	28	16	8	4	56	61	:	32	29
3	VfR Horst I	28	18	2	8	56	58	:	31	27
4	TSV Nordhastedt I	28	16	4	8	52	68	:	45	23
5	Fortuna Glückstadt I	28	15	5	8	50	50	:	31	19
6	BSC Brunsbüttel I	28	15	4	9	49	71		46	25
7	SV Alemannia Wilster I	28	13	6	9	45	47	:	44	3
8	SV Vaalia Vaale I	28	10	8	10	38	55	:	44	11
9	MTV Tellingstedt I	28	11	5	12	38	40	:	35	5
10	SV Hemmingstedt I	28	10	8	10	38	44	:	41	3
11	MTV Marne I	28	10	6	12	36	40	:	43	-3
12	BW Wesselburen I	28	7	6	15	27	33	:	55	-22
13	TSV Büsum I	28	6	5	17	23	35	:	71	-36
14	VfL Kellinghusen I	28	4	7	17	19	36	:	80	-44
15	SC Hohenaspe I	28	4	6	18	18	16	:	63	-47
16	SW St.Michaelisdonn I	28	0	5	23	5	21	:	94	-73

Brüggen
Landhandel
Mühlenstraße 10
24594 Hohenwestedt
Tel. (0 48 71)
13 13

Heizöl
Kohlen
Campinggas
Tierbedarf
Futtermittel
Gartenmarkt

info@firma-brueggen.de

JÖRN KÜHL
DACHDECKERMEISTER

FELDSCHEIDE 5 • 24594 HOHENWESTEDT
TEL. 0 48 71-70 87 59 • FAX 0 48 71-70 87 83 • MOBIL 01 73-9 83 09 53

Ihr Hausgeräte-Profi BRAUN service
ELEKTRO HEESCH
REPARATUR • SERVICE • VERKAUF
Andreas Heesch
Elektroinstallateurmeister
Lindenstraße 41 · 24594 Hohenwestedt
Tel. 0 48 71 - 76 26 36 • Mobil 0151 - 15 35 63 51

MTSV v. 1860 HOHENWESTEDT

Kontaktadressen

Spartenleiter Fußball	Werner Butenschön	☎ (0 48 71) 7 67 80
Fußballobmann	Matthias Coprian	☎ (0 48 71) 70 82 50
Jugendwart Fußball	Jan Butenschön	☎ (0 48 71) 76 26 20
Altliga	Uwe Friedrichs	☎ (0 48 71) 6 33
Förderkreis Fußball	Dieter Oehlmann	☎ (0 48 71) 5 14
MTSV Hohenwestedt	Geschäftsstelle	☎ (0 48 71) 6 67
Redaktion Stadionzeitung	Christian Gieseler	☎ (0 48 71) 39 93

www.mtsv-fussball.de
e-mail: christiangieseler@gmx.de

Herzliches Dankeschön!

Unser Sportfreund Heiko Böeck beliefert uns auch in dieser Saison wiederum mit den Pausengetränken. Und das Schönste dabei ist: Er spendet uns diese Getränke!

Deshalb kaufen wir Fußballer unseren Bedarf an alkoholischen und nicht alkoholischen Getränken natürlich auch gerne im Getränkefachhandel Böeck.

HEIKO BÖECK
Getränke-
großhandel

Hohenwestedt
Itzehoer Straße 8
Telefon
(0 48 71) 82 26

BAU-DIENSTLEISTUNGEN

- **Bauplanung/Bauberatung/Bauleitung**
- **Bauanträge**
- Leistungsverzeichnisse/ Auschreibungen
- Abrechnung und Abnahme von Bauleistungen
- **Schlüsselfertige Bauobjekte**
- Materiallieferungen
- Schätzungen
- Hausverwaltung/Mietabrechnung

WERNER BUTENSCHÖN
DIPLOM-BAUINGENIEUR

ALTE ZIEGELEI 1
24594 HOHENWESTEDT
TEL. (0 48 71) 76 78 0

FAX (0 48 71) 76 78 10
HANDY 01 51- 16 34 50 25

E-MAIL: W.BUTENSCHOEN@GMX.DE

Lehmann Haustechnik

Eggert Lehmann
Meister/Umweltschutztechniker

Tel. (0 48 71) 76 29 09
Fax (0 48 71) 76 24 55
Mobil (01 73) 6 26 16 60
E-Mail: eggertleh@freenet.de

Büssenbarg 11 - 24594 Tappendorf

Haustechnik & Anlagenbau:
Heizung + Lüftung +
Klima + Sanitär +
Industrieller Anlagenbau

Dorfstraße 1
24594 Jahrsdorf bei Hohenwestedt
Telefon (0 48 71) 6 61

Gartengeräte · Torf, Erden · Weine, Spirituosen
Lebensmittel SB verpackt · Alles fürs Grillen
HAKA-Produkte · Wela-Produkte
Obstannahmestelle der Fa. Steinmeier

Wir freuen uns auf Ihren Besuch!
Geöffnet: Täglich 9 - 12 Uhr u. 14 - 18 Uhr · Samstag 9 - 12 Uhr

Bezirksoberliga-West 2006/2007

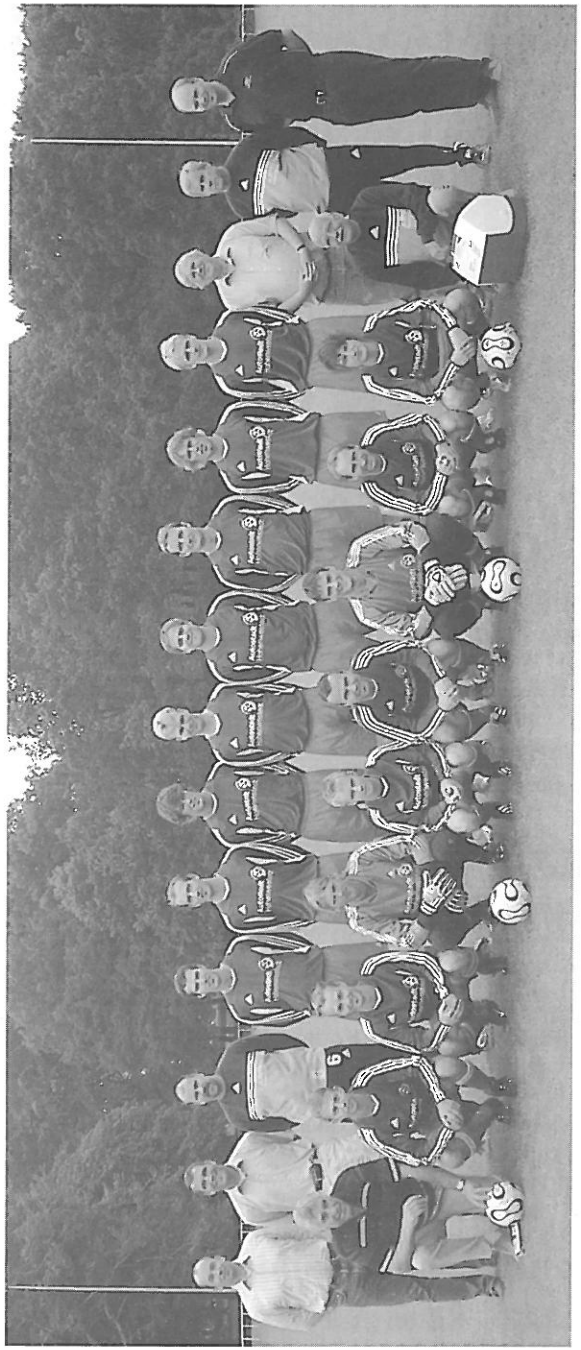

MTSV 1. Herrenmannschaft

Stehend: (v.l.) Jan Häufle (Sponsor), Carsten Wiele (2. Spartenleiter), Carsten Hinrichsen (Spielertrainer), Sascha Gloy, Dennis Gloy, Christian Gieseler, Florian Ehlers, Lars Butenschön, Björn Sievers, Michael Gieseler, Sven Sievers, Werner Butenschön (1. Spartenleiter), Michael Rohde (Betreuer), Dirk Häufle (Sponsor)
Kniend: (v.l.) Mario Oehlmann (Förderkreis Fußball), Christian Obermann, Timo Kasch, Sönke Thun, Frank Bollow, Harm Carstens, Matthias Coprian, Thomas Kirchner, Henrik Thun, Dieter Riedel (Masseur)
Es fehlen: Dennis Jera, Torben Wendt, Torsten Rohde.

Kompetent - schnell - preiswert!

Zimmerei Seeger GmbH & Co.KG

Tel.: 04871-977 • Fax: 04871-978
Alte Ziegelei 1 • 24594 Hohenwestedt
www.zimmerei-seeger.de • e-mail: info@zimmerei-seeger.de

Ausführung sämtlicher Zimmererarbeiten und mehr!

QSS Car Service
Autopflege & -kosmetik

Unsere Dienstleistungen:
Handwäsche:
Motorwäsche und Konservierung
Maschinelle Politur und Versiegelung
Intensive Polsterreinigung
Intensive Lederreinigung und Imprägnierung
Aussaugen im Innenbereich
Entfernung von Werbeschrift und Aufkleber aller Art
Reparatur von Windschutzscheibe

Nicht nur sauber, sondern rein!

Tel. 0 48 71 - 76 29 81 · Güterstraße 8 · 24594 Hohenwestedt

Spielplan Bezirksoberliga-West Saison 2006/07

MTSV Hohenwestedt I und II

Spieltag	Datum	Uhrzeit	Heim		Gast	Ergebnis
1	11.02.07 (So)	15.00	MTV Tellingstedt	–	**MTSV Hohenwestedt**	:
2	17.02.07 (Sa)	15.00	**MTSV Hohenwestedt**	–	VfR Horst	:
3	25.02.07 (So)	15.00	VfL Kellinghusen	–	**MTSV Hohenwestedt**	:
4	03.03.07 (Sa)	15.00	**MTSV Hohenwestedt**	–	SV Hemmingstedt	:
5	10.03.07 (Sa)	15.00	TSV Nordhastedt	–	**MTSV Hohenwestedt**	:
6	16.03.07 (Fr)	19.00	**MTSV Hohenwestedt**	–	SV Vaalia Vaale	:
7	25.03.07 (So)	15.00	Marner TV	–	**MTSV Hohenwestedt**	:
8	31.03.07 (Sa)	16.00	**MTSV Hohenwestedt**	–	BW Wesselburen	:
9	13.04.07 (Fr)	18.30	SC Hohenaspe	–	**MTSV Hohenwestedt**	:
10	21.04.07 (Sa)	16.00	**MTSV Hohenwestedt**	–	BSC Brunsbüttel	:
11	29.04.07 (So)	15.00	SV Alemannia Wilster	–	**MTSV Hohenwestedt**	:
12	05.05.07 (Sa)	16.00	**MTSV Hohenwestedt**	–	SW St. Michaelisdonn	:
13	11.05.07 (Fr)	19.00	**MTSV Hohenwestedt**	–	MTV Tellingstedt	:
14	19.05.07 (Sa)	15.00	TSV Büsum	–	**MTSV Hohenwestedt**	:

Spieltag	Datum	Uhrzeit	Heim		Gast	Ergebnis
1	09.02.07 (Fr)	19.00	TS Schenefeld I	–	**MTSV Hohenwestedt II**	:
2	17.02.07 (Sa)	13.00	**MTSV Hohenwestedt II**	–	VfR Horst II	:
3	24.02.07 (Sa)	15.00	TSV Beidenfleth I	–	**MTSV Hohenwestedt II**	:
4	03.03.07 (Sa)	13.00	**MTSV Hohenwestedt II**	–	TuS Krempe I	:
5	11.03.07 (So)	15.00	TSV Oldendorf I	–	**MTSV Hohenwestedt II**	:
6	17.03.07 (Sa)	14.00	**MTSV Hohenwestedt II**	–	SV Vaalia II	:
7	24.03.07 (Sa)	16.00	Sportfreunde Itzehoe I	–	**MTSV Hohenwestedt II**	:
8	31.03.07 (Sa)	14.00	**MTSV Hohenwestedt II**	–	SV Wellenkamp Itz. I	:
9	15.04.07 (So)	15.00	SV Anadolu Glückstadt I	–	**MTSV Hohenwestedt II**	:
10	21.04.07 (Sa)	14.00	**MTSV Hohenwestedt II**	–	SV Neuenbrook/Rethw. I	:
11	29.04.07 (So)	13.00	SV Alemannia Wilster II	–	**MTSV Hohenwestedt II**	:
12	05.05.07 (Sa)	14.00	**MTSV Hohenwestedt II**	–	TSV Heiligenstedten II	:
13	12.05.07 (Sa)	14.00	**MTSV Hohenwestedt II**	–	TS Schenefeld I	:
14	19.05.07 (Sa)	16.00	SG Flethsee/Brokdorf	–	**MTSV Hohenwestedt II**	:

29. Spieltag der Kreisliga Steinburg

Heim	Gast	Beginn	Erg.
Freitag, den 11.05.2007			
TSV Heiligenstedten II	SG Flethsee / Brokdorf I	19:00	
Samstag, den 12.05.2007			
MTSV Hohenwestedt II	TS Schenefeld I	14:00	
Sportfreunde Itzehoe I	SV Wellenkamp I	16:00	
SV Neuenbr./Rethwisch I	Fortuna Glückstadt II	16:00	
Sonntag, den 13.05.2007			
SV Vaalia Vaale II	SV Anadolu Glückstadt I	13:00	
SV Alemannia Wilster II	VfR Horst II	13:00	
TuS Krempe I	TSV Beidenfleth I	15:00	
TSV Oldendorf I	BSC Nordoe I	15:00	

30. Spieltag der Kreisliga Steinburg

Heim	Gast	Beginn	Erg.
Samstag, den 19.05.2007			
VfR Horst II	TSV Heiligenstedten II	13:00	
Fortuna Glückstadt II	SV Alemannia Wilster II	13:00	
BSC Nordoe I	SV Vaalia Vaale II	16:00	
TS Schenefeld I	TuS Krempe I	16:00	
SG Flethsee / Brokdorf I	**MTSV Hohenwestedt II**	16:00	
Sonntag, den 20.05.2007			
SV Wellenkamp I	SV Neuenbr./Rethwisch I	15:00	
SV Anadolu Glückstadt I	Sportfreunde Itzehoe I	15:00	

Spielergebnisse der Bezirksoberliga

Wer nicht auf aktuelle Ergebnisse und Tabellen bis zur Montagszeitung warten will oder kann, der informiert sich ab ca. 19.00 Uhr über die aktuellen Spielergebnisse der Bezirksoberliga-West:

Fernsehen NDR 3, Videotext-Tafel 293

oder im Internet: **www.fussball.de** (auch Kreisligen und Jugend)

Farbe bringt Leben

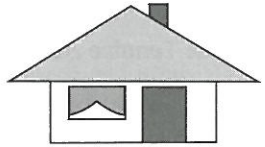

Ulf Hauschildt
Malermeister
Vaasbüttel 24
24594 Hohenwestedt
Tel. 0 48 71 - 24 40 · Fax 0 48 71 - 49 01 53

fischzucht
kortmann

- Zierfische
- Besatzfische
- Gartenteichtechnik
- Speisefische
- Wasserpflanzen
- Angelteiche

NEU Räucherfisch-Platten NEU

Öffnungszeiten: Mo. - Sa. 8.00 - 13.00 Uhr
Angelteiche von April - September Mo. - So. 8.00 - 17.00 Uhr

Zu den Fischteichen · 24594 Hohenwestedt · Tel. 0 48 71 - 76 35 45 · Fax 76 35 44

MTSV – TERMINE ZUM VORMERKEN

Feststehende Termine zur neuen Saison (noch mit einigen Fragezeichen!):

Mo 09.07.	19.00 Uhr	Trainings-Auftakt: Ort ? (Rhythmus: Mo, Di, Do)
Sa 14.07.	15.00 Uhr	Vorbereitungsspiel geplant
Sa. 21.07.	18.00 Uhr	Vorbereitungsspiel geplant
Mi 25.07.	19.00 Uhr	Bezirkspokal Achtelfinale MTSV I – VfR Horst
Fr 27.07.	19.00 Uhr	Amt-Mittelholstein-Pokal 1. Gruppenspiel (auswärts)
So 29.07.	15.00 Uhr	Bezirkspokal Viertelfinale (?), auswärts Sieger aus FC Flethsee/Alem. Wilster – Sieger aus MTSV / VfR Horst
Mi 01.08.	19.00 Uhr	Amt Mittelholstein-Pokal 2. Gruppenspiel (Heimspiel)
Fr 03.08.	19.00 Uhr	Amt Mittelholstein Pokal Halbfinale (?) in Todenbüttel
So 05.08.	14.00 Uhr	Amt Mittelholstein Pokal Spiel um Platz 3 + 4 (?) in Todenbüttel
	16.00 Uhr	Amt Mittelholstein Pokal Finale (?) in Todenbüttel
So 05.08.	15.00 Uhr	Bezirkspokal-Halbfinale (?), im Stadion (?) MTSV (?) – voraussichtlich Meldorf/Tellingstedt

Teilnehmende Vereine (10) am Amt Mittelholstein Pokal:
Gesetzte Mannschaften (BOL und BL): SV Wasbek, TSV Lütjenwestedt, MTSV GW Todenbüttel (Ausrichter), FC Osterstedt, SSV Nindorf, Meezener SV, Merkur Hademarschen, SG Padenstedt, TSV Aukrug

MTSV MIT HERVORRAGENDER SAISON

Am Ende der letzten Saison war der MTSV knapp abgeschlagen hinter dem Meister TSV Heiligenstedten nach 28 Spielen mit 57 Punkten Vizemeister der Bezirksoberliga – West geworden und hatte damit viele Fußballkenner überrascht. Umso bemerkenswerter ist nun, dass die Mannschaft diese Leistung noch einmal bestätigen konnte und 2 Spieltage vor Ende der Saison wiederum Rang 2 belegt (in den bisherigen 28 Spielen mit 56 Punkten) hinter der konkurrenzlosen Truppe des Itzehoer SV aber vor so hochgehandelten Mannschaften wie Brunsbüttel, Wilster, Glückstadt usw. Der erfolgreiche Saisonverlauf fiel natürlich nicht vom Himmel, sondern ist das Ergebnis kontinuierlicher Trainingsarbeit unter unserem Liga-Trainer Hucky Hinrichsen und natürlich des Zusammenhalts und der Leistungsbereitschaft unserer Aktiven. Ein besonderes Event im Verlauf der Saison war sicher das 600. Spiel von Thomas Kirchner in St. Michel, für das ihm viel Dank und Ehre zuteil wurde. Er ist nicht mehr der Jüngste, hat aber starke Leistungen selbst und mit der Mannschaft abgeliefert. Bemerkenswert ist , dass parallel der Verjüngungsprozess weiter konsequent durchgezogen wurde. Bereits im 1. Jahr bei den Senioren haben sich Frank Bollow und Henrik Thun in den Stamm hineingespielt, mehrere A-Jugendlichen durften zudem ihr Debüt in der BOL-Mannschaft bestreiten. Für den MTSV wird damit ein hoffnungsvoller Weg beschritten. Auch in den nächsten Jahren wird der Kader wesentlich mit eigenen Nachwuchskräften aufgestockt werden.
Erfolgreichster MTSV-Torschütze der Saison wird diesmal U21-Spieler Christian Gieseler werden. Mit seinen bisherigen 18 Treffern nimmt er auch in der BOL einen vorderen Rang ein, gefolgt wird er durch Florian Ehlers (9 Tore), Lars Butenschön (8) und Frank Bollow (7).
Bei dem etwas holprigen Verlauf der Rückserie mit einigen überflüssigen Punktverlusten sollte man die insgesamt großartige Leistung unseres Teams über die ganze Saison nicht vergessen, die Mannschaft hat uns viel Freude bereitet.
Letztlich auch erfreulich, dass unsere II. Mannschaft unter Trainer Jan Butenschön sich nach einer Schwächephase zum Saisonende wieder berappelt und den Klassenerhalt in der Kreisliga Steinburg sichern konnte. Die enge Trainingsgemeinschaft zwischen I. und II. Mannschaft und das gute Klima zwischen allen Aktiven wird auch Grundlage unseres weiteren Weges sein.
Unser Ziel für die nächste Saison wird daher lauten: Angriff auf den Aufstieg in die Verbandsliga SW. Dazu bitten wir unsere treuen Fans um reichlich Unterstützung.

Containerdienst
2 - 34 cbm

Entsorgung von:
Bauschutt, Bauabfällen, Garten-/Pflanzenabfällen, Gewerbemüll, Sperrmüll, Altfenster, Asbestplatten, Silofolien, Altreifen u.v.m.

Lieferung von:
Gütekompost, Oberboden, Rindenmulch, Schredderhäcksel, Mutterboden u.v.m.

... mit Diekjobst für eine saubere Umwelt!

Vaasbüttel 37
24594 Hohenwestedt
Tel. (0 48 71) 7 77-0
Fax (0 48 71) 7 77-19
Internet:
www.diekjobst.de

Diekjobst
ENTSORGUNG

M&B Bau GmbH

Sämtliche Mauer- und Betonarbeiten
Erstellung von schlüsselfertigen Häusern
An- und Umbauten
Erstellung von Bauanträgen und Bauleitung

Mollenhauer & Broer
24594 Hohenwestedt
Tel. 04871 - 76 25 938 · Mobil 0160 - 72 24 786

29. Spieltag der Bezirksoberliga West

Heim	Gast	Beginn	Erg.
Freitag, den 11.05.2007			
MTSV Hohenwestedt I	MTV Tellingstedt I	19:00	
Samstag, den 12.05.2007			
SW St.Michaelisdonn I	TSV Büsum I	16:00	
SV Hemmingstedt I	VfL Kellinghusen I	16:00	
BSC Brunsbüttel I	Fortuna Glückstadt I	16:00	
Sonntag, den 13.05.2007			
SV Alemannia Wilster I	VfR Horst I	15:00	
TSV Nordhastedt I	Itzehoer SV I	15:00	
SV Vaalia Vaale I	SC Hohenaspe I	15:00	
Marner TV I	BW Wesselburen I	15:00	

30. Spieltag der Bezirksoberliga West

Heim	Gast	Beginn	Erg.
Samstag, den 19.05.2007			
MTV Tellingstedt I	SV Hemmingstedt I	15:00	
TSV Büsum I	**MTSV Hohenwestedt I**	15:00	
BW Wesselburen I	BSC Brunsbüttel I	15:00	
Itzehoer SV I	SV Vaalia Vaale I	15:00	
VfL Kellinghusen I	TSV Nordhastedt I	15:00	
Fortuna Glückstadt I	SV Alemannia Wilster I	15:00	
SC Hohenaspe I	Marner TV I	15:00	
VfR Horst I	SW St.Michaelisdonn I	15:00	

POHL

www.e-pohl.de

Holsteiner Kabel- und Leitungsbau
Willi Pohl GmbH & Co. KG
Postfach 1207
24594 Hohenwestedt

Elektrotechnik
Beleuchtungsanlagen
Nieder- u. Mittelspannungsmontagen

Kabel- und Leitungsbau
Rohrleitungsbau
Straßenbau

Email: info@e-pohl.de
Telefon 0 48 71 / 700-0
Telefax 0 48 71 / 700-70

EDEKA

EDEKA V. Bünning

Ihr freundlicher Supermarkt

- Wir stehen für Frische, Qualität, Auswahl - *und alles zu Top-Preisen!*
- Sie erhalten bei uns über 10.000 Artikel des täglichen Bedarfs - *und das alles von Montag - Sonnabend von 7.00 bis 20.00 Uhr*

Am Markt 1 • 24594 Hohenwestedt
Tel. 0 48 71 / 82 48 · Fax 0 48 71 - 80 41 · www.edeka-hohenwestedt.de

MTSV 2. Herrenmannschaft

Stehend: (v.l.) Jan Butenschön (Spielertrainer), Rene Sieberkrob, Gunnar Sienknecht, Dennis Bergmann, Christian Gieseler, Rene Krüger, Thomas Dohse, Niels Kruse, Tey Heisel
Sitzend: (v.l.) Frank Bollow, Birk Thiedemann, Matthias Coprian, Steffen Müller, Sönke Thun, Björn Struve, Timo Kasch, Torben Wendt
Es fehlen: Kim Hegemeister, Maik Kühl, Tobias Rapp, Stephan Garbe, Marco Sienknecht, Nils Wichmann

Ohne 23. Mann geht es nicht!

Liebe Zuschauer,
von unseren Fußballern erwarten wir, dass sie den Schiedsrichter als Sportkameraden respektieren.

Wir bitten auch unsere Zuschauer um Fairness gegenüber dem Schiedsrichtergespann.

Schiedsrichter: (v.l.) Peter Roch, Dennis Bergmann, Andre Wendt, Simon Heesch, Kurt Abend, Walter Wilke (Schiri-Obmann). Es fehlt: Wolfgang Arnd

Jugendfußball im MTSV Hohenwestedt

Wer Kontakt zu unserer Jugendfußballabteilung herstellen möchte, der wende sich bitte an:

A- bis C-Jugend:	**Jan Butenschön**	**Tel. (0 48 71) 76 26 20**
D- bis F-Jugend:	**Jens Heuer**	**Tel. (0 48 71) 80 95**
G-Jugend:	**Fiete Werner**	**Tel. (0 48 71) 21 16**

Der MTSV hat in allen Altersklassen Mannschaften angemeldet!
Wer Lust hat auf Fußball, der ruft einfach an!
Trainer und Betreuer werden immer benötigt zur Förderung des Jugendfußballs. Bitte Kontakt aufnehmen.

MTSV A-Jugend Bezirksliga-West

Stehend: (v.l.) Bennet Schulz, Jendrik Hauschildt, Simon Heesch, Sven Struve, Andre Wendt, Dennis Bergmann, Finn Trinker, Tey Heisel (Betreuer) ***Kniend:*** (v.l.) Nico Holz, David Thun, Timo Jarren, Frederik Muxfeldt, Sebastian Jens, Philipp Kowalewski
Es fehlen: Christian Bruhn, Henrik Bruhn, Malte Ohrt, Kevin Mähler, Kay Schümann und die Trainer/Betreuer Bernd Homfeldt und Thomas Brix

Liebe Fußballfreunde!
Eine große Anzahl von Firmen unterstützt unsere Arbeit durch Anzeigen in dieser MTS-Info und auf dem Ankündigungsplakat.
Wir würden uns freuen, wenn Ihr Eure Einkäufe bei diesen Sponsoren tätigen würdet!

Kauft bei unseren Inserenten!

Italienische Spezialitäten bei Guani & Antonio

Ristorante - Pizzeria
„La Sambuca"

Mit vielseitiger Speisekarte in angenehmer Atmosphäre verwöhnen Guani und Antonio die Gäste mit Pizzen, Pasta, Fisch und Fleischgerichten nach Wahl.

Hohenwestedt
Lindenstraße 45
Tel. (0 48 71) 76 39 93
Geöffnet: 12 - 14 Uhr und 17.30 - 23 Uhr

Liefer- und Partyservice
Mittagstisch

Gaststätte Eekhoff
24594 Hohenwestedt

Eekhoff's Imbiss
24594 Hohenwestedt

Bei den Spielen des MTSV sind wir immer dabei!

Wir freuen uns auf Ihren Besuch!
Karl-Martin Meyer
Rendsburger Straße 4 · Telefon 0 48 71 / 82 18

HOLSTEN

MARTIN´S MEISTERBÄCKEREI GmbH

Herstellung von Backwaren und Konditoreierzeugnissen

Lindenstr. 35 - 24594 Hohenwestedt - Tel. (0 48 71) 13 84 - Fax 41 61

Filiale im Sky-Verbrauchermarkt
Itzehoer Straße - Hohenwestedt - Tel. (0 48 71) 31 31

TUI ReiseCenter

Für die schönsten Tage im Jahr . . ., sind wir für Sie da!

Lindenstraße 35 · 24594 Hohenwestedt
Tel. +49 (0) 48 71 - 33 44
Fax +49 (0) 48 71 - 86 07
info@ReiseCenter-Hohenwestedt.de
www.tui-reisecenter.24.de

World of TUI

Zimmerei
Töfflinger & Bösel GmbH
Meisterbetrieb

Lindenstraße 35a
24594 Hohenwestedt
Tel: 04871 - 76 19 15
Fax: 04871 - 76 12 73
mobil: 0151 - 112 170 00

die zwei vom DACH

Zimmerei
Bedachungen
Innenausbau
Wetterschäden

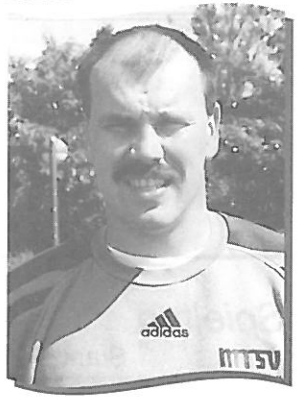

Spielertrainer Carsten Hinrichsen wechselte im Jahr 2000 vom VfB Lübeck zum MTSV Hohenwestedt.

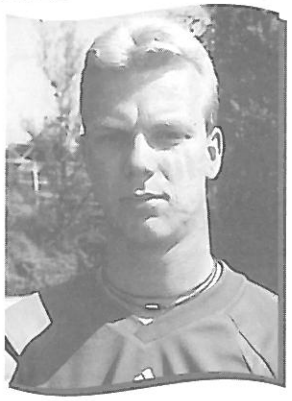

Florian Ehlers (MTSV) wurde Torschützenkönig mit 22 Toren in der letzten Saison 2005/06 vor Benjamin Borg (Fortuna Glückstadt) mit 19 Toren.

FWL STEUERBERATUNGS-GESELLSCHAFT MBH

Steuerberater
Maik Ohlerich
Dipl.-Kfm.

Am Gaswerk 18 · 24594 Hohenwestedt · Tel. 0 48 71/76 80-0 · Fax 76 80-42
e-mail: ohlerich@fwl-steuerberatung.de · www.fwl-steuerberatung.de

Kreisliga Steinburg
Saison 2006 / 2007

29 . Spieltag

Stand : 11.05.2007

Nr.	Verein	Sp	g	u	v	Pkt.	Tore			Diff
1	SV Wellenkamp I	28	19	2	7	59	83	:	47	36
2	BSC Nordoe I	28	16	8	4	56	76	:	57	19
3	TSV Heiligenstedten II	28	15	5	8	50	59	:	44	15
4	SV Alemannia Wilster II	28	13	8	7	47	53	:	43	10
5	SV Anadolu Glückstadt I	27	10	10	7	40	52	:	52	0
6	VfR Horst II	28	11	6	11	39	59	:	48	11
7	SG Flethsee / Brokdorf I	28	11	6	11	39	58	:	56	2
8	TuS Krempe I	27	9	10	8	37	76	:	64	12
9	MTSV Hohenwestedt II	28	9	8	11	35	65	:	59	6
10	TS Schenefeld I	28	10	5	13	35	62	:	65	-3
11	Sportfreunde Itzehoe I	28	8	8	12	32	64	:	74	-10
12	SV Vaalia Vaale II	28	8	8	12	32	47	:	69	-22
13	Fortuna Glückstadt II	28	7	9	12	30	48	:	65	-17
14	SV Neuenbr./Rethwisch I	28	6	11	11	29	49	:	59	-10
15	TSV Beidenfleth I	28	9	2	17	29	57	:	80	-23
16	TSV Oldendorf I	28	6	6	16	24	38		64	-26

Catering Koch

Stefan Koch
Itzehoer Straße 54
24594 Hohenwestedt

www.catering-koch.de
webmaster@catering-koch.de
Tel. 0 48 71 / 28 11 4
Fax 0 48 71 / 28 12 0

- Betriebsgastronomie
- Gemeinschaftsverpflegung
- Essen auf Rädern
- Veranstaltungsservice / Catering

UBBEN-Reisen GmbH

Ausführung sämtlicher Fahrten für Vereine und Schulen.
Eigenes Reiseprogramm, Clubreisen, Tages- und Kaffeefahrten.
Luxus-Reisebusse in verschiedenen Größen.

UBBEN-Reisen GmbH

Kieler Straße 57a · 24594 Hohenwestedt
Auskunft Telefon (0 48 71) 7 69 00 Buchung
Internet: www.Ubben-Reisen.de

MTSV 1.Herren Statistik 2006 / 2007

Name	Einsätze Saison 2005 / 2006	Tore	Vorlagen	Gesamt-spiele MTSV	Gesamt-tore
Sönke Thun	27			76	0
Carsten Hinrichsen	17	1	3	181	24
Michael Gieseler	5			82	1
Dennis Jera	22	1	1	124	7
Florian Ehlers	22	9	1	270	149
Arne Evers	0			27	1
Thomas Kirchner	23	2	5	612	144
Lars Butenschön	24	8	6	191	38
Sascha Gloy	22	5	4	81	16
Dennis Gloy	11	2	3	84	18
Christian Gieseler	28	18	13	87	32
Björn Sievers	18	1	1	75	9
Ingmar Hagemes	0			85	4
Sven Sievers	22			190	5
Matthias Coprian	1			147	0
Torsten Rohde	2			121	7
Furat Boran	0			52	1
Christian Obermann	26		1	141	0
Harm Carstens	22	1	2	37	1
Henrik Thun	22	3	1	33	3
Timo Kasch	22	1	1	23	1
Torben Wendt	0			2	0
Frank Bollow	24	7	3	24	7
Christian Bruhn	3	1		3	1
Bennet Schulz	5		1	5	0
Björn Struve	6		2	6	0
Michelle Prieß	7			7	0
Philipp Kowalewski	2			2	0
Malte Ohrt	2			2	0

Ihr Profi für:

Hochbau
Tiefbau
Dämmstoffe
Bedachungen
Wandbaustoffe
Fenster/Türen
Fliesen
Verblender
Eisen/Holz
Sonderbaustoffe
Chem. Baustoffe
Umweltfreundliche Baustoffe
Alles für den Neubau
Anbau, Umbau, Ausbau
Alles für die Gartengestaltung
Bauelemente

Zerssen-Baustoffe bietet Ihnen eine ausgewählte Palette hochwertiger Qualitätsbaustoffe zu günstigen Preisen, den Rat erfahrener Baustoff-Spezialisten, pünktliche Liefertermine frei Haus und einen guten Service.

Bauzentrum ZERSSEN
...dem Bau verbunden

Friedrichstädter Straße 1-7
24768 Rendsburg
Telefon 0 43 31 / 786-0

Offizieller Sponsor des MTSV Hohenwestedt...

Autostadt Hohenwestedt

Ihre sportlich fairen Partner

Autohaus **Max Häufle**

Autohaus **Ihle**

Autohaus **Timm Häufle**

Autohaus **J & J**

Die große Markenvielfalt mit persönlichem Service
im Herzen Schleswig-Holsteins!

www.autostadt-hohenwestedt.de