MTSV v. 1860 HOHENWESTEDT

Fußball
Bezirksoberliga-West S-H

Berichte und Tabellen
Saison 2006/2007

Herausgeber: Förderkreis des MTSV (Mario Oehlmann)
Redaktion: Christian Gieseler

Meisterbetrieb

Ofen- und Fliesenfachgeschäft
Dieter Oehlmann
Fliesenlegermeister und Ofensetzer

„Offizieller Systemhandwerker" für
Terrassen- und Balkon-Sanierungsarbeiten

- Ausführung sämtlicher Fliesenarbeiten
- Aufsetzarbeiten: Kamine + Kachelöfen
- Lieferung: Kamine, Öfen, Herde, Ölöfen usw.
- Instandsetzungsarbeiten aller Ofentypen

Hohenwestedt · Barmstraße 1
Tel. 0 48 71 - 5 14 · Fax 0 48 71 - 32 60 · Mobil 0171 - 7 11 04 08

Schlüter Systems

Hohenwestedt-AKTUELL
Redaktion - Anzeigen - Gestaltung - Druck
☎ 0 48 71 / 7 62 88 88
Kieler Straße 36 · 24594 Hohenwestedt · Fax 7 62 88 86 · e-mail: hwst-aktuell@gmx.de

DTP & SATZ
Druckservice
Silke Golditz · Tel. (0 48 75) 90 29 13 · Fax 90 29 14
e-mail: Goldimittz@t-online.de
Flyer
Visitenkarten
Geschäftspapiere
Vereinszeitungen
Broschüren
und vieles mehr...

Friedrichsorter Str. 14
24159 Kiel
Tel. 04 31 / 39 24 53
www.sportpoint-friedrichsort.de
Mail: sportpoint-friedrichsort@t-online.de
Sport Point Friedrichsort
Das T-Shirt
zum Spiel, zum Training
oder einfach nur so
(mit Vereinsname, Spieler-Nr. u. -name)
9,30 inkl. Beflockung
ab 10 Stck. nur
7,80 €
pro Stck.
... oder als
Sweat-Shirt
ab 10 Stck. nur
17,90 €
pro Stck.
FRUIT OF THE LOOM

MTSV HOHENWESTEDT

Bezirksoberliga – West Saison 2006 / 2007

Liebe Fußballfreunde !

Endlich geht es wieder los! Die lange, anstrengende Vorbereitungszeit hat ein Ende und die Saison 2006 / 2007 ist seit dem letzten Wochenende offiziell eröffnet. Mit der heutigen Begegnung wird auch endlich wieder Fußball auf **Wilhelmshöhe** gespielt. Nachdem alle Freundschaftsspiele in der Vorbereitung im Stadion gespielt wurden, wird nun das satte, neue Grün auf **Wilhelmshöhe** eingeweiht.

Hiermit möchten wir den heutigen Gast aus Hohenaspe recht herzlich bei uns und in der **Bezirksoberliga West** begrüßen.

Ein Sieg heute ist Pflicht. Grund genug dafür sind schon die zwei verlorenen Punkte am ersten Spieltag in Horst. Nach einer **2:0** Führung, die noch wesentlich höher hätte ausfallen müssen, trennte man sich am Ende unnötigerweise mit **2:2**. Der Aufsteiger aus Hohenaspe unterlag hingegen dem BSC Brunsbüttel mit **0:4** und wird mit Sicherheit versuchen, den einen oder anderen Punkt aus Hohenwestedt zu entführen.

Die Personaldecke von Spielertrainer **Carsten Hinrichsen** ist stabil. Gegenüber dem Spiel in Horst wird sich nicht viel verändern. Immer noch schmerzlich vermisst wird Abwehrass **Dennis Jera**, der uns hoffentlich in naher Zukunft wieder zur Verfügung stehen wird!

Bereits gestern bestritt die Reserve des **MTSV** eines von zwei Spielen in dieser Woche. Nach einer wenig überzeugenden Leistung schlug man die Zweite Mannschaft des SV Vaalia Vaale mit **3:1**, nachdem man eine Woche zuvor unglücklich mit **0:1** in Horst unterlag. Schon morgen erwartet Spielertrainer **Jan Butenschön** den SV Anadolu Glückstadt. Anstoß ist um **14:00 Uhr** auf **Wilhelmshöhe**.

Viele Tore für die **Grünen** wünscht wie immer

Ihre Redaktion

modern: persönlich!

Ihre Volksbank Raiffeisenbank in Hohenwestedt hat viele Gesichter

Kompetenz vor Ort - mit Menschen für Menschen

Wir machen den Weg frei

www.vbrb-itzehoe.de
info@vbrb-itzehoe.de

Volksbank Raiffeisenbank Itzehoe

Bezirksoberliga-West Saison 2006/2007

2 . Spieltag

Stand : 25.08.2006

Nr.	Verein	Sp	g	u	v	Pkt.	Tore			Diff
1	Fortuna Glückstadt I	1	1	0	0	3	6	:	0	6
2	BSC Brunsbüttel I	1	1	0	0	3	4		0	4
3	MTV Tellingstedt I	1	1	0	0	3	4	:	1	3
4	SV Vaalia Vaale I	1	1	0	0	3	3	:	1	2
5	Itzehoer SV I	1	1	0	0	3	3	:	1	2
6	SV Alemannia Wilster I	1	1	0	0	3	2	:	0	2
7	**MTSV Hohenwestedt I**	**1**	**0**	**1**	**0**	**1**	**2**	**:**	**2**	**0**
8	TSV Nordhastedt I	1	0	1	0	1	2	:	2	0
9	VfR Horst I	1	0	1	0	1	2	:	2	0
10	SV Hemmingstedt I	1	0	1	0	1	2	:	2	0
11	VfL Kellinghusen I	1	0	0	1	0	1	:	3	-2
12	MTV Marne I	1	0	0	1	0	1	:	3	-2
13	BW Wesselburen I	1	0	0	1	0	0	:	2	-2
14	TSV Büsum I	1	0	0	1	0	1	:	4	-3
15	SC Hohenaspe I	1	0	0	1	0	0	:	4	-4
16	SW St.Michaelisdonn I	1	0	0	1	0	0	:	6	-6

Brüggen
Landhandel
Mühlenstraße 10
24594 Hohenwestedt
Tel. (0 48 71)
13 13

Heizöl
Kohlen
Campinggas
Tierbedarf
Futtermittel
Gartenmarkt

info@firma-brueggen.de

JÖRN KÜHL
DACHDECKERMEISTER

FELDSCHEIDE 5 • 24594 HOHENWESTEDT
TEL. 0 48 71-70 87 59 • FAX 0 48 71-70 87 83 • MOBIL 01 73-9 83 09 53

Ihr Hausgeräte-Profi BRAUN service
ELEKTRO HEESCH
REPARATUR • SERVICE • VERKAUF
Andreas Heesch
Elektroinstallateurmeister
Lindenstraße 41 · 24594 Hohenwestedt
Tel. 0 48 71 - 76 26 36 • Mobil 0151 - 15 35 63 51

MTSV v. 1860 HOHENWESTEDT

Kontaktadressen

Spartenleiter Fußball	Werner Butenschön	☎ (0 48 71) 7 67 80
Fußballobmann	Matthias Coprian	☎ (0 48 71) 70 82 50
Jugendwart Fußball	Jan Butenschön	☎ (0 48 71) 76 26 20
Altliga	Uwe Friedrichs	☎ (0 48 71) 6 33
Förderkreis Fußball	Dieter Oehlmann	☎ (0 48 71) 5 14
MTSV Hohenwestedt	Geschäftsstelle	☎ (0 48 71) 6 67
Redaktion Stadionzeitung	Christian Gieseler	☎ (0 48 71) 39 93

www.mtsv-fussball.de
e-mail: christiangieseler@gmx.de

Herzliches Dankeschön!

Unser Sportfreund Heiko Böeck beliefert uns auch in dieser Saison wiederum mit den Pausengetränken. Und das Schönste dabei ist: Er spendet uns diese Getränke!

Deshalb kaufen wir Fußballer unseren Bedarf an alkoholischen und nicht alkoholischen Getränken natürlich auch gerne im Getränkefachhandel Böeck.

HEIKO BÖECK
Getränke-
großhandel

Hohenwestedt
Itzehoer Straße 8
Telefon
(0 48 71) 82 26

BAU-DIENSTLEISTUNGEN

- **Bauplanung/Bauberatung/Bauleitung**
- **Bauanträge**
- Leistungsverzeichnisse/ Auschreibungen
- Abrechnung und Abnahme von Bauleistungen
- **Schlüsselfertige Bauobjekte**
- Materiallieferungen
- Schätzungen
- Hausverwaltung/Mietabrechnung

WERNER BUTENSCHÖN
DIPLOM-BAUINGENIEUR

ALTE ZIEGELEI 1
24594 HOHENWESTEDT
TEL. (0 48 71) 76 78 0

FAX (0 48 71) 76 78 10
HANDY 01 51- 16 34 50 25

E-MAIL: W.BUTENSCHOEN@GMX.DE

Eggert Lehmann
Meister/Umweltschutztechniker

Tel. (0 48 71) 76 29 09
Fax (0 48 71) 76 24 55
Mobil (01 73) 6 26 16 60
E-Mail: eggertleh@freenet.de

Büssenbarg 11 - 24594 Tappendorf

Haustechnik & Anlagenbau:
Heizung + Lüftung +
Klima + Sanitär +
Industrieller Anlagenbau

Dorfstraße 1
24594 Jahrsdorf bei Hohenwestedt
Telefon (0 48 71) 6 61

Gartengeräte · Torf, Erden · Weine, Spirituosen
Lebensmittel SB verpackt · Alles fürs Grillen
HAKA-Produkte · Wela-Produkte
Obstannahmestelle der Fa. Steinmeier

Wir freuen uns auf Ihren Besuch!
Geöffnet: Täglich 9 - 12 Uhr u. 14 - 18 Uhr · Samstag 9 - 12 Uhr

Bezirksoberliga-West 2006/2007

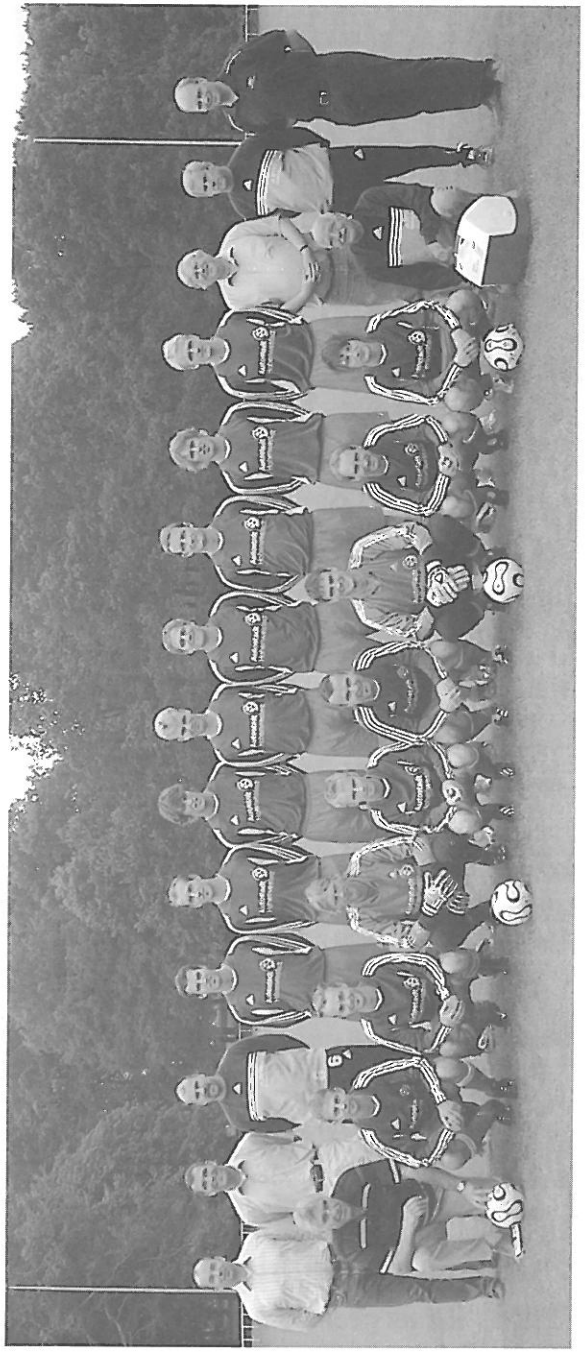

MTSV 1. Herrenmannschaft

Stehend: (v.l.) Jan Häufle (Sponsor), Carsten Wiele (2. Spartenleiter), Carsten Hinrichsen (Spielertrainer), Sascha Gloy, Dennis Gloy, Christian Gieseler, Florian Ehlers, Lars Butenschön, Björn Sievers, Michael Gieseler, Sven Sievers, Werner Butenschön (1. Spartenleiter), Michael Rohde (Betreuer), Dirk Häufle (Sponsor)
Kniend: (v.l.) Mario Oehlmann (Förderkreis Fußball), Christian Obermann, Timo Kasch, Sönke Thun, Frank Bollow, Harm Carstens, Matthias Coprian, Thomas Kirchner, Henrik Thun, Dieter Riedel (Masseur)
Es fehlen: Dennis Jera, Torben Wendt, Torsten Rohde.

Kompetent - schnell - preiswert!

Zimmerei Seeger GmbH & Co.KG

Tel.: 04871-977 • Fax: 04871-978
Alte Ziegelei 1 • 24594 Hohenwestedt
www.zimmerei-seeger.de • e-mail: info@zimmerei-seeger.de

Ausführung sämtlicher Zimmererarbeiten und mehr!

QSS Car Service
Autopflege & -kosmetik

Unsere Dienstleistungen:
Handwäsche:
Motorwäsche und Konservierung
Maschinelle Politur und Versiegelung
Intensive Polsterreinigung
Intensive Lederreinigung und Imprägnierung
Aussaugen im Innenbereich
Entfernung von Werbeschrift und Aufkleber aller Art
Reparatur von Windschutzscheibe

Nicht nur sauber, sondern rein!

Tel. 0 48 71 - 76 29 81 · Güterstraße 8 · 24594 Hohenwestedt

Spielplan Bezirksoberliga-West Saison 2006/07

MTSV Hohenwestedt I und II

Spieltag	Datum	Uhrzeit	Heim		Gast	Ergebnis
1	19.08.06 (Sa)	16.00	VfR Horst	–	**MTSV Hohenwestedt**	:
2	25.08.06 (Fr)	19.00	**MTSV Hohenwestedt**	–	SC Hohenaspe	:
3	09.09.06 (Sa)	16.00	**MTSV Hohenwestedt**	–	VfL Kellinghusen	:
4	16.09.06 (Sa)	16.00	SV Hemmingstedt	–	**MTSV Hohenwestedt**	:
5	23.09.06 (Sa)	16.00	**MTSV Hohenwestedt**	–	TSV Nordhastedt	:
6	29.09.06 (Fr)	19.00	SV Vaalia Vaale	–	**MTSV Hohenwestedt**	:
7	07.10.06 (Sa)	16.00	**MTSV Hohenwestedt**	–	Marner TV	:
8	14.10.06 (Sa)	16.00	BW Wesselburen	–	**MTSV Hohenwestedt**	:
9	21.10.06 (Sa)	15.30	**MTSV Hohenwestedt**	–	Fortuna Glückstadt	:
10	29.10.06 (So)	14.00	Itzehoer SV	–	**MTSV Hohenwestedt**	:
11	04.11.06 (Sa)	14.00	BSC Brunsbüttel	–	**MTSV Hohenwestedt**	:
12	11.11.06 (Sa)	13.00	**MTSV Hohenwestedt**	–	SV Alemannia Wilster	:
13	19.11.06 (So)	14.00	FC St. Michaelisdonn	–	**MTSV Hohenwestedt**	:
14	25.11.06 (Sa)	14.00	MTV Tellingstedt	–	**MTSV Hohenwestedt**	:
15	02.12.06 (Sa)	14.00	**MTSV Hohenwestedt**	–	TSV Büsum	:
16	09.12.06 (Sa)	14.00	**MTSV Hohenwestedt**	–	Itzehoer SV	:
17	17.12.06 (So)	14.00	Fortuna Glückstadt	–	**MTSV Hohenwestedt**	:

Spieltag	Datum	Uhrzeit	Heim		Gast	Ergebnis
1	19.08.06 (Sa)	14.00	VfR Horst II	–	**MTSV Hohenwestedt II**	:
2	24.08.06 (Do)	19.00	SV Vaalia Vaale II	–	**MTSV Hohenwestedt II**	:
3	26.08.06 (Sa)	14.00	**MTSV Hohenwestedt II**	–	SV Anadolu Glückstadt I	:
4	02.09.06 (Sa)	16.00	BSC Nordoe	–	**MTSV Hohenwestedt II**	:
5	09.09.06 (Sa)	14.00	**MTSV Hohenwestedt II**	–	TSV Beidenfleth I	:
6	17.09.06 (So)	15.00	TuS Krempe I	–	**MTSV Hohenwestedt II**	:
7	23.09.06 (Sa)	14.00	**MTSV Hohenwestedt II**	–	TSV Oldendorf I	:
8	07.10.06 (Sa)	14.00	**MTSV Hohenwestedt II**	–	Sportfreunde Itzehoe I	:
9	15.10.06 (So)	15.00	SV Wellenkamp Itz. I	–	**MTSV Hohenwestedt II**	:
10	21.10.06 (Sa)	13.30	**MTSV Hohenwestedt II**	–	Fortuna Glückstadt II	:
11	04.11.06 (Sa)	14.00	SV Neuenbrook/Rethw. I	–	**MTSV Hohenwestedt II**	:
12	11.11.06 (Sa)	12.00	**MTSV Hohenwestedt II**	–	SV Alemannia Wilster II	:
13	17.11.06 (Fr)	19.00	TSV Heiligenstedten II	–	**MTSV Hohenwestedt II**	:
14	25.11.06 (Sa)	14.00	TSV Schenefeld I	–	**MTSV Hohenwestedt II**	:
15	02.12.06 (Sa)	12.00	**MTSV Hohenwestedt II**	–	SG Flethsee/Brokdorf	:
16	09.12.06 (Sa)	12.00	**MTSV Hohenwestedt II**	–	BSC Nordoe	:
17	17.12.06 (So)	12.00	Fortuna Glückstadt II	–	**MTSV Hohenwestedt II**	:

2. Spieltag der Kreisliga Steinburg

Heim	Gast	Beginn	Erg.
Donnerstag, den 24.08.2006			
SV Vaalia Vaale II	**MTSV Hohenwestedt II**	19:00	1:3
Sportfreunde Itzehoe I	SV Neuenbr./Rethwisch I	19:00	5:1
TS Schenefeld I	TSV Oldendorf I	19:00	1:0
SV Anadolu Glückstadt I	SV Alemannia Wilster II	19:00	1:1

3. Spieltag der Kreisliga Steinburg

Heim	Gast	Beginn	Erg.
Freitag, den 25.08.2006			
TSV Heiligenstedten II	BSC Nordoe I	19:00	
Samstag, den 26.08.2006			
MTSV Hohenwestedt II	SV Anadolu Glückstadt I	14:00	
VfR Horst II	Fortuna Glückstadt II	14:00	
SV Neuenbr./Rethwisch I	TuS Krempe I	16:00	
Sportfreunde Itzehoe I	TSV Oldendorf I	16:00	
Sonntag, den 27.08.2006			
SV Vaalia Vaale II	TS Schenefeld I	13:00	
SV Alemannia Wilster II	TSV Beidenfleth I	13:00	
SG Flethsee / Brokdorf I	SV Wellenkamp I	15:00	

Spielergebnisse der Bezirksoberliga

Wer nicht auf aktuelle Ergebnisse und Tabellen bis zur Montagszeitung warten will oder kann, der informiert sich ab ca. 19.00 Uhr über die aktuellen Spielergebnisse der Bezirksoberliga-West:

Fernsehen NDR 3, Videotext-Tafel 293

oder im Internet: **www.fussball.de** (auch Kreisligen und Jugend)

Farbe bringt Leben

Ulf Hauschildt
Malermeister
Vaasbüttel 24
24594 Hohenwestedt
Tel. 0 48 71 - 24 40 · Fax 0 48 71 - 49 01 53

fischzucht
kortmann

- Zierfische
- Besatzfische
- Gartenteichtechnik
- Speisefische
- Wasserpflanzen
- Angelteiche

NEU Räucherfisch-Platten NEU

Öffnungszeiten: Mo. - Sa. 8.00 - 13.00 Uhr
Angelteiche von April - September Mo. - So. 8.00 - 17.00 Uhr

Zu den Fischteichen · 24594 Hohenwestedt · Tel. 0 48 71 - 76 35 45 · Fax 76 35 44

Personalkarussell beim MTSV

Es hat sich einiges getan beim MTSV. Neue Gesichter werden für den MTSV auflaufen, den ein oder anderen werden wir in dieser Saison nicht so oft sehen. Aus unserer eigenen A-Jugend sind 4 Spieler in den Seniorenkader gerückt. Torben Wendt aus Hademarschen, Frank Bollow, Henrik Thun und Birk Thiedemann aus Tappendorf. Alle 4 werden ihre Chance sicher auch in der 1. Mannschaft bekommen, in den Vorbereitungsspielen wurden bereits alle 4 eingesetzt. Wir freuen uns auf die hoffnungsvollen Talente.
Um den Kader insgesamt zu verstärken, haben wir zusätzlich 4 A-Jugendliche für die Senioren freigeholt, diese werden sicher vornehmlich und gelegentlich in der 2. Mannschaft zu Einsätzen kommen, wenn es sich mit dem Spielplan der A-Jugend vereinbaren lässt. Es sind dies Dennis Bergmann, Christian Bruhn, Bennet Schulz und Jendrik Hauschildt. Aus dem Kader unserer II. Mannschaft haben sich Thomas Bracker und Sammy Körn abgemeldet, die ihr Glück beim SV Peissen versuchen möchten. Leider müssen aus dem Kader der 1. Mannschaft 2 Spieler kürzer treten. Furat Boran nimmt sein Studium in Flensburg auf und wird uns kaum noch zur Verfügung stehen. Thorsten Rohde muss seine Aktivitäten mehr dem Studium in Kiel widmen, hält sich in Kiel fit und wird sicher noch in unseren Mannschaften auftauchen.
Eine wichtige Neuigkeit gibt es auch von der II. Mannschaft. Ingmar Hagemes konnte das Traineramt aus beruflichen Gründen nicht mehr ausüben. Die Sparte bedankt sich sehr bei Ingmar für seine aufopferungsvolle Arbeit. Er wird im Umfeld aber weiter für unsere Sparte als „Eventmanager" tätig sein.
Als neuer Spielertrainer wurde Jan Butenschön verpflichtet. Wir wünschen ihm viel Glück bei seiner Aufgabe und viel Erfolg in der kommenden Kreisliga-Saison.

MTSV – TERMINE 2006

Sonnabend, 26.08.2006 um 14.00 Uhr:	MTSV II – SV Anadolu Glückstadt
Sonnabend, 26.08.06 ab 14.00 Uhr:	Mädchentag Fußball des MTSV
Sonntag, 03.09.06 ab 9.30 Uhr:	KFV Steinburg: E-Jugend-Quali-Turnier ca. 45 E-Jugendmannschaften spielen auf 4 Spielfeldern.

MTSV-VORBEREITUNG 2006

1. Mannschaft

Die 1. Mannschaft hatte sich mit ihrem Spielertrainer Hucky Hinrichsen ein sehr anspruchsvolles Programm vorgenommen. Zunächst war man im ersten Saisonspiel im Oddset-Pokal gefordert und hatte sich mit dem Bezirksligisten und Nachbarverein SV Peissen zu messen. Durch einen ungefährdeten 4:1-Sieg erreichte man die nächste Runde und traf dort auf den Bezirksoberliga-Rivalen ETSV Fortuna Glückstadt. Durch das goldene Tor von Frank Bollow siegte man mit 1:0 und zog damit ins Halbfinale des Bezirks-West ein. Dort wartete mit dem Heider SV ein richtig starker Gegner aus der Verbandsliga Schleswig-Holstein. Vor zahlreichen Zuschauern, geschätzt wurden ca. 250-300 Besucher, verlor man jedoch diese Partie mit 1:3 Toren, wobei Florian Ehlers als Top-Schütze der vergangenen BOL-Saison den zwischenzeitlichen Ausgleich erzielte. Fazit dieser Begegnung war, dass man sich keineswegs verstecken musste. Als Halbfinalist ist der MTSV automatisch für die Pokalrunde 2007 auf Bezirksebene qualifiziert.
Bei einem Freundschaftsspiel gegen den SV Heikendorf konnte man in der Woche nur mit einer Rumpftruppe antreten und unterlag 0:1. Beim Bezirksligisten TS Bad Bramstedt reichte es nach dürftiger Leistung nur zu einem 3:3.
Wie man richtig Fußball spielt: schnell, mit unheimlich viel Bewegung, aggressivem Zweikampfverhalten, zahlreichen Doppelpässen und Kurzpass-Folgen, das zeigte uns der Verbandsligist Kilia Kiel im Heimspiel im Stadion. Kilia machte den Klassenunterschied richtig deutlich und man ging chancenlos mit 0:6 (Halbzeit 0:4) unter. Wer nicht gerade gefrustet von der Überlegenheit war, der konnte zumindest einiges hinzulernen.

2. Mannschaft mal wieder Amtspokal-Sieger

Richtig erfolgreich bereitete sich unsere II. Mannschaft unter ihrem neuen Trainer Jan Butenschön vor. Beim Amtspokal in Nindorf besiegte man in den Gruppenspielen den SV Meezen mit 2:0 und GW Todenbüttel mit 2:1. Im Endspiel behielt man 2:1 die Oberhand über den FC Borussia Osterstedt. In 2 Freundschaftsspielen besiegte man zudem die Rendsburger Vertreter FC Fockbek und den Osterrönfelder TSV II jeweils mit 2:1. Zum Abschluss der Vorbereitung durften man sich dann noch mit der A-Jugend des MTSV messen und behielt mit 3:2-Toren die Oberhand.
Drücken wir unserer II. Mannschaft auch für die Punktspiele alle Daumen.

Containerdienst
2 - 34 cbm

Entsorgung von:
Bauschutt, Bauabfällen, Garten-/Pflanzenabfällen, Gewerbemüll, Sperrmüll, Altfenster, Asbestplatten, Silofolien, Altreifen u.v.m.

Lieferung von:
Gütekompost, Oberboden, Rindenmulch, Schredderhäcksel, Mutterboden u.v.m.

... mit Diekjobst für eine saubere Umwelt!

Vaasbüttel 37
24594 Hohenwestedt
Tel. (0 48 71) 7 77-0
Fax (0 48 71) 7 77-19
Internet:
www.diekjobst.de

Diekjobst
ENTSORGUNG

M&B Bau GmbH

Sämtliche Mauer- und Betonarbeiten
Erstellung von schlüsselfertigen Häusern
An- und Umbauten
Erstellung von Bauanträgen und Bauleitung

Mollenhauer & Broer
24594 Hohenwestedt
Tel. 04871 - 76 25 938 · Mobil 0160 - 72 24 786

1. Spieltag der Bezirksoberliga West

Heim	Gast	Beginn	Erg.
Freitag, den 18.08.2006			
MTV Tellingstedt I	TSV Büsum I	18:45	4:1
SV Hemmingstedt I	TSV Nordhastedt I	18:45	2:2
Samstag, den 19.08.2006			
SC Hohenaspe I	BSC Brunsbüttel I	16:00	0:4
Fortuna Glückstadt I	SW St.Michaelisdonn I	16:00	6:0
BW Wesselburen I	SV Alemannia Wilster I	16:00	0:2
VfR Horst I	**MTSV Hohenwestedt I**	16:00	2:2
Sonntag, den 20.08.2006			
Itzehoer SV I	Marner TV I	15:00	3:1
VfL Kellinghusen I	SV Vaalia Vaale I	15:00	1:3

2. Spieltag der Bezirksoberliga West

Heim	Gast	Beginn	Erg.
Freitag, den 25.08.2006			
MTSV Hohenwestedt I	SC Hohenaspe I	19:00	
SV Vaalia Vaale I	MTV Tellingstedt I	19:00	
Samstag, den 26.08.2006			
BSC Brunsbüttel I	SV Hemmingstedt I	16:00	
TSV Büsum I	BW Wesselburen I	16:00	
VfR Horst I	Fortuna Glückstadt I	16:00	
Sonntag, den 27.08.2006			
SW St.Michaelisdonn I	Itzehoer SV I	15:00	
Marner TV I	TSV Nordhastedt I	15:00	
SV Alemannia Wilster I	VfL Kellinghusen I	15:00	

POHL

www.e-pohl.de

Holsteiner Kabel- und Leitungsbau
Willi Pohl GmbH & Co. KG
Postfach 1207
24594 Hohenwestedt

Elektrotechnik
Beleuchtungsanlagen
Nieder- u. Mittelspannungsmontagen

Kabel- und Leitungsbau
Rohrleitungsbau
Straßenbau

Email: info@e-pohl.de
Telefon 0 48 71 / 700-0
Telefax 0 48 71 / 700-70

EDEKA

EDEKA V. Bünning

Ihr freundlicher Supermarkt

- Wir stehen für Frische, Qualität, Auswahl - *und alles zu Top-Preisen!*
- Sie erhalten bei uns über 10.000 Artikel des täglichen Bedarfs - *und das alles von Montag - Sonnabend von 7.00 bis 20.00 Uhr*

Am Markt 1 • 24594 Hohenwestedt
Tel. 0 48 71 / 82 48 · Fax 0 48 71 - 80 41 · www.edeka-hohenwestedt.de

MTSV 2. Herrenmannschaft

Stehend: (v.l.) Jan Butenschön (Spielertrainer), Rene Sieberkrob, Gunnar Sienknecht, Dennis Bergmann, Christian Gieseler, Rene Krüger, Thomas Dohse, Niels Kruse, Tey Heisel
Sitzend: (v.l.) Frank Bollow, Birk Thiedemann, Matthias Coprian, Steffen Müller, Sönke Thun, Björn Struve, Timo Kasch, Torben Wendt
Es fehlen: Kim Hegemeister, Maik Kühl, Tobias Rapp, Stephan Garbe, Marco Sienknecht, Nils Wichmann

Ohne 23. Mann geht es nicht!

Liebe Zuschauer, von unseren Fußballern erwarten wir, dass sie den Schiedsrichter als Sportkameraden respektieren.

Wir bitten auch unsere Zuschauer um Fairness gegenüber dem Schiedsrichtergespann.

Schiedsrichter: (v.l.) Peter Roch, Dennis Bergmann, Andre Wendt, Simon Heesch, Kurt Abend, Walter Wilke (Schiri-Obmann). Es fehlt: Wolfgang Arnd

Jugendfußball im MTSV Hohenwestedt

Wer Kontakt zu unserer Jugendfußballabteilung herstellen möchte, der wende sich bitte an:

A- bis C-Jugend:	**Jan Butenschön**	**Tel. (0 48 71) 76 26 20**
D- bis F-Jugend:	**Jens Heuer**	**Tel. (0 48 71) 80 95**
G-Jugend:	**Fiete Werner**	**Tel. (0 48 71) 21 16**

Der MTSV hat in allen Altersklassen Mannschaften angemeldet!
Wer Lust hat auf Fußball, der ruft einfach an!
Trainer und Betreuer werden immer benötigt zur Förderung des Jugendfußballs. Bitte Kontakt aufnehmen.

MTSV A-Jugend Bezirksliga-West

Stehend: (v.l.) Bennet Schulz, Jendrik Hauschildt, Simon Heesch, Sven Struve, Andre Wendt, Dennis Bergmann, Finn Trinker, Tey Heisel (Betreuer) ***Kniend:*** (v.l.) Nico Holz, David Thun, Timo Jarren, Frederik Muxfeldt, Sebastian Jens, Philipp Kowalewski
Es fehlen: Christian Bruhn, Henrik Bruhn, Malte Ohrt, Kevin Mähler, Kay Schümann und die Trainer/Betreuer Bernd Homfeldt und Thomas Brix

Liebe Fußballfreunde!
Eine große Anzahl von Firmen unterstützt unsere Arbeit durch Anzeigen in dieser MTS-Info und auf dem Ankündigungsplakat.
Wir würden uns freuen, wenn Ihr Eure Einkäufe bei diesen Sponsoren tätigen würdet!

Kauft bei unseren Inserenten!

Italienische Spezialitäten bei Guani & Antonio

Ristorante - Pizzeria „La Sambuca"

Mit vielseitiger Speisekarte in angenehmer Atmosphäre verwöhnen Guani und Antonio die Gäste mit Pizzen, Pasta, Fisch und Fleischgerichten nach Wahl.

Hohenwestedt
Lindenstraße 45
Tel. (0 48 71) 76 39 93
Geöffnet: 12 - 14 Uhr und 17.30 - 23 Uhr

Liefer- und Partyservice
Mittagstisch

Gaststätte Eekhoff
24594 Hohenwestedt

Eekhoff's Imbiss
24594 Hohenwestedt

Bei den Spielen des MTSV sind wir immer dabei!

Wir freuen uns auf Ihren Besuch!
Karl-Martin Meyer
Rendsburger Straße 4 · Telefon 0 48 71 / 82 18

HOLSTEN

MARTIN´S MEISTERBÄCKEREI GmbH

Herstellung von Backwaren und Konditoreierzeugnissen

Lindenstr. 35 - 24594 Hohenwestedt - Tel. (0 48 71) 13 84 - Fax 41 61

Filiale im Sky-Verbrauchermarkt
Itzehoer Straße - Hohenwestedt - Tel. (0 48 71) 31 31

TUI ReiseCenter

Für die schönsten Tage im Jahr . . ., sind wir für Sie da!

Lindenstraße 35 · 24594 Hohenwestedt
Tel. +49 (0) 48 71 - 33 44
Fax +49 (0) 48 71 - 86 07
info@ReiseCenter-Hohenwestedt.de
www.tui-reisecenter.24.de

World of TUI

Zimmerei
Töfflinger & Bösel GmbH

die zwei vom DACH

Meisterbetrieb

Lindenstraße 35a
24594 Hohenwestedt
Tel: 04871 - 76 19 15
Fax: 04871 - 76 12 73
mobil: 0151 - 112 170 00

Zimmerei
Bedachungen
Innenausbau
Wetterschäden

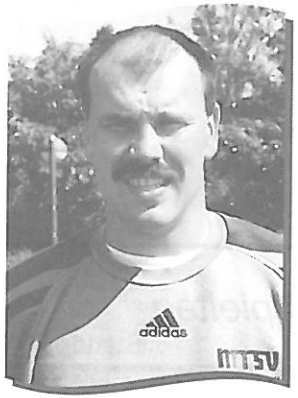

Spielertrainer Carsten Hinrichsen wechselte im Jahr 2000 vom VfB Lübeck zum MTSV Hohenwestedt.

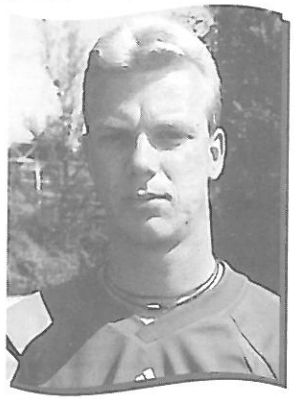

Florian Ehlers (MTSV) wurde Torschützenkönig mit 22 Toren in der letzten Saison 2005/06 vor Benjamin Borg (Fortuna Glückstadt) mit 19 Toren.

FWL STEUERBERATUNGS-GESELLSCHAFT MBH

Steuerberater
Maik Ohlerich
Dipl.-Kfm.

Am Gaswerk 18 · 24594 Hohenwestedt · Tel. 0 48 71/76 80-0 · Fax 76 80-42
e-mail: ohlerich@fwl-steuerberatung.de · www.fwl-steuerberatung.de

Kreisliga Steinburg
Saison 2006 / 2007

3 . Spieltag

Stand : 26.08.2006

Nr.	Verein	Sp	g	u	v	Pkt.	Tore			Diff
1	Sportfreunde Itzehoe I	2	1	1	0	4	7	:	3	4
2	SV Anadolu Glückstadt I	2	1	1	0	4	4	:	2	2
3	SV Wellenkamp I	1	1	0	0	3	2	:	0	2
4	**MTSV Hohenwestedt II**	**2**	**1**	**0**	**1**	**3**	**3**	**:**	**2**	**1**
5	SG Flethsee / Brokdorf I	1	1	0	0	3	2	:	1	1
6	VfR Horst II	1	1	0	0	3	1	:	0	1
7	Fortuna Glückstadt II	1	1	0	0	3	1	:	0	1
8	TS Schenefeld I	2	1	0	1	3	2	:	2	0
9	BSC Nordoe I	1	0	1	0	1	2	:	2	0
10	TuS Krempe I	1	0	1	0	1	1	:	1	0
11	TSV Beidenfleth I	1	0	1	0	1	0	:	0	0
12	TSV Oldendorf I	2	0	1	1	1	1		2	-1
13	SV Vaalia Vaale II	2	0	1	1	1	1	:	3	-2
14	SV Alemannia Wilster II	2	0	1	1	1	1	:	3	-2
15	TSV Heiligenstedten II	1	0	0	1	0	0	:	1	-1
16	SV Neuenbr./Rethwisch I	2	0	0	2	0	2	:	8	-6

Catering Koch

Stefan Koch
Itzehoer Straße 54
24594 Hohenwestedt

www.catering-koch.de
webmaster@catering-koch.de
Tel. 0 48 71 / 28 11 4
Fax 0 48 71 / 28 12 0

- Betriebsgastronomie
- Gemeinschaftsverpflegung
- Essen auf Rädern
- Veranstaltungsservice / Catering

UBBEN-Reisen GmbH

Ausführung sämtlicher Fahrten für Vereine und Schulen.
Eigenes Reiseprogramm, Clubreisen, Tages- und Kaffeefahrten.
Luxus-Reisebusse in verschiedenen Größen.

UBBEN-Reisen GmbH

Kieler Straße 57a · 24594 Hohenwestedt
Auskunft Telefon (0 48 71) 7 69 00 Buchung
Internet: www.Ubben-Reisen.de

MTSV 1.Herren Statistik 2006 / 2007

Name	Einsätze Saison 2005 / 2006	Tore	Vorlagen	Gesamt-spiele MTSV	Gesamt-tore
Sönke Thun	1			49	0
Carsten Hinrichsen	1			164	23
Michael Gieseler	1			77	1
Dennis Jera	0			102	6
Florian Ehlers	1	2		248	140
Arne Evers	0			27	1
Thomas Kirchner	1			589	142
Lars Butenschön	1		1	167	30
Sascha Gloy	1			59	11
Dennis Gloy	0			73	16
Christian Gieseler	1		1	59	14
Björn Sievers	1			49	8
Ingmar Hagemes	0			85	4
Sven Sievers	1			168	5
Matthias Coprian	0			146	0
Torsten Rohde	0			119	7
Furat Boran	0			52	1
Christian Obermann	1			115	0
Harm Carstens	1			15	0
Henrik Thun	1			11	0
Timo Kasch	0			1	0
Torben Wendt	0			2	0
Frank Bollow	1			1	0
Eigentore					

Ihr Profi für:

Hochbau
Tiefbau
Dämmstoffe
Bedachungen
Wandbaustoffe
Fenster/Türen
Fliesen
Verblender
Eisen/Holz
Sonderbaustoffe
Chem. Baustoffe
Umweltfreundliche Baustoffe
Alles für den Neubau
Anbau, Umbau, Ausbau
Alles für die Gartengestaltung
Bauelemente

Zerssen-Baustoffe bietet Ihnen eine ausgewählte Palette hochwertiger Qualitätsbaustoffe zu günstigen Preisen, den Rat erfahrener Baustoff-Spezialisten, pünktliche Liefertermine frei Haus und einen guten Service.

Bauzentrum ZERSSEN
...dem Bau verbunden

Friedrichstädter Straße 1-7
24768 Rendsburg
Telefon 0 43 31 / 786-0

Offizieller Sponsor des MTSV Hohenwestedt...

Autostadt Hohenwestedt

Ihre sportlich fairen Partner

Autohaus **Max Häufle**

Autohaus **Ihle**

Autohaus **Timm Häufle**

Autohaus **J & J**

Die große Markenvielfalt mit persönlichem Service
im Herzen Schleswig-Holsteins!

www.autostadt-hohenwestedt.de